

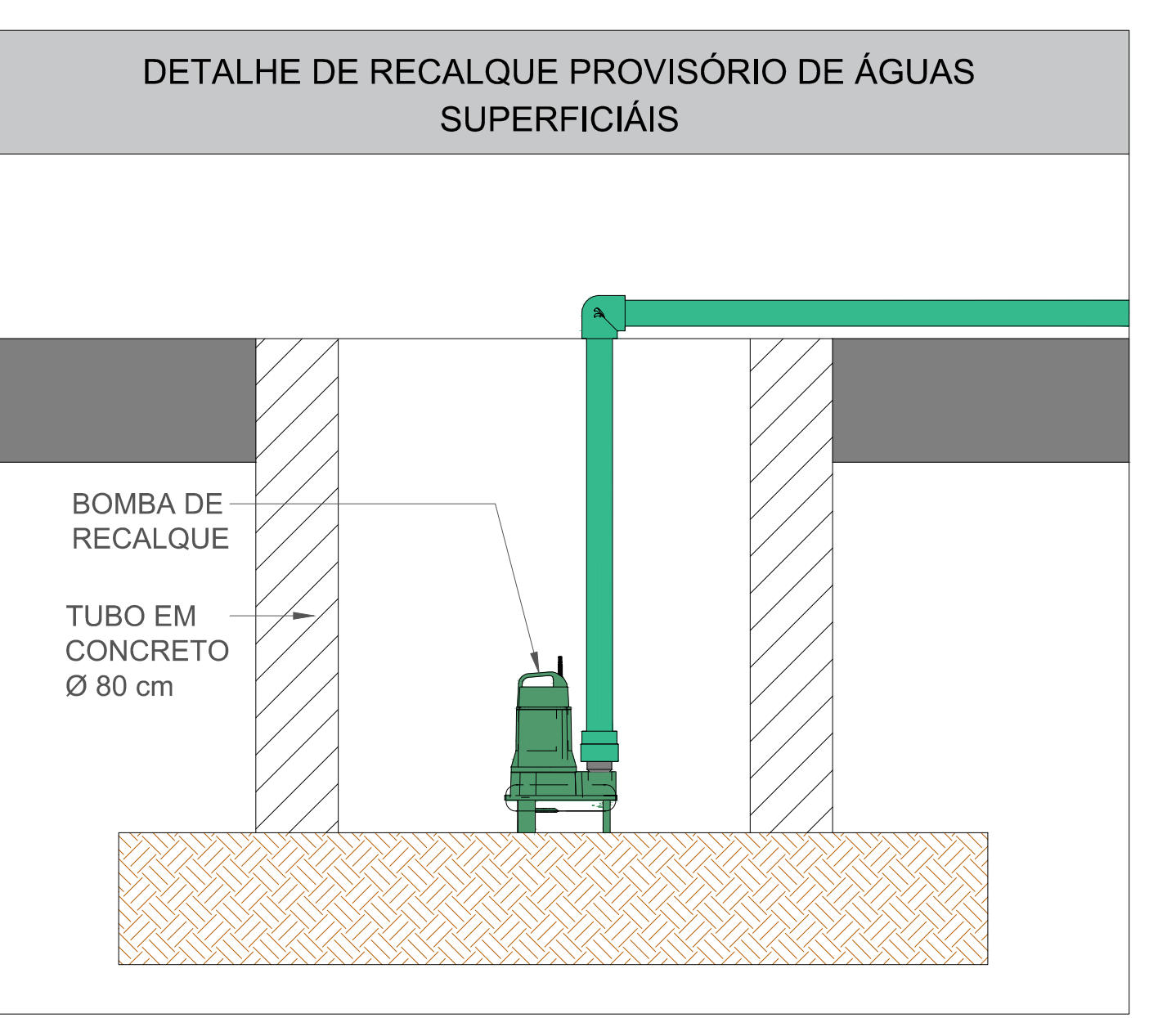

| EMPRESA EXECUTORA DO PROJETO  |                            | RESPONSÁVEL   |                    |
|---|----------------------------|---|--------------------|
| <br><b>FRANZMANN</b><br>ENGENHARIA E CONSULTORIA LTDA<br>Rua Engenheiro Carlos de Almeida, 100 - Jd. Santa Helena - São Paulo/SP<br>CNPJ: 06.908.000/0001-00<br>Insc. Est. (ISENT): 06.908.000-00<br>E-mail: contato@franzmann.com.br<br>www.franzmann.com.br |                            | <b>BRUNO RICARDO FRANZMANN</b><br>Responsible by Law<br>C.R.C. 000.000/000-00<br>OAB/SP 538254991<br>Engenheiro Civil - CREA: 06.000.000-00 - 1º GRAU |                    |
| GRUPO PÚBLICO   |                            | RESP. TÉCNICA PELA OBRA   |                    |
|   |                            | Execução  |                    |
|   |                            | Classe  |                    |
|   |                            | Propriedade   |                    |
| <b>CENTRAL TOWER EMPREENDIMENTOS SPE LTDA</b><br>Av. Brasil, 2080 - Sala 05, Barro Preto, Belo Horizonte/MG   |                            |   |                    |
| <b>PROJETO DRENAGEM</b><br><b>PLANTA BAIXA - IMPLANTAÇÃO - ETAPA 01</b>   |                            |   |                    |
| ELABORADO<br>BRENDA AZZOLINI  | REVISADO<br>WILLIAM VIEIRA | REVISADO<br>BRENDA AZZOLINI   | DATA<br>15/07/2025 |
| CET-SAA-PL-101-011-100-000  |                            |   |                    |





|   |                             |   |                 |                    |
|---|-----------------------------|---|-----------------|--------------------|
| RVO   |                             | EMISSÃO FINAL   | 15/07/2025      | BRENDA AZZOLINI    |
| REVISÃO   | DISCREPÂNCIA                | DATA  | AUTOR           |                    |
| • QUALQUER ATENÇÃO DEVIDA DEVERÁ SER FEITA COM AUTORIZAÇÃO DO AUTOR DO PROJETO  |                             |   |                 |                    |
| • FAVOREÇA O USO DE MATERIAIS DE QUALIDADE E PRECISÃO   |                             |   |                 |                    |
| • DESEMPENHO DEVIDA DEVERÁ SER FEITO COM AUTORIZAÇÃO DO AUTOR DO PROJETO  |                             |   |                 |                    |
| • DESEMPENHO DEVIDA DEVERÁ SER FEITO COM AUTORIZAÇÃO DO AUTOR DO PROJETO  |                             |   |                 |                    |
| EMPRESA EXECUTORA DO PROJETO  |                             | RESPONSÁVEL   |                 |                    |
| <br>FRANZMANN ENGENHARIA<br>E CONSULTORIA LTDA<br>Rua 500, 500 - Sala 500 - Bairro Central - Curitiba - PR<br>Fone: (41) 3333-3333<br>E-mail: contato@franzmann.com.br |                             | BRUNO RICARDO<br>Assinado de forma digital por<br>FRANZMANN-SAS<br>Data: 2025.07.15 11:42:04<br>+03'00'<br>Especialista em Engenharia<br>Especialista em Engenharia |                 |                    |
| GRUPO PÚBLICO   | RESP. TÉCNICO PELA OBRA     |   |                 |                    |
|   |                             | Execução  |                 |                    |
|   |                             | Linha   |                 |                    |
|   |                             | Propriedade   |                 |                    |
| CENTRAL TOWER EMPREENDIMENTOS SPE LTDA  |                             |   |                 |                    |
| Av. Brasil, 2000 - Sala 500 - Bairro Central - Curitiba - PR  |                             |   |                 |                    |
| FRANZMANN   |                             |   |                 |                    |
| CENTRAL TOWER   |                             |   |                 |                    |
| Av. Central, 500 - Sala 500 - Bairro Central - Curitiba - PR  |                             |   |                 |                    |
| PROJETO DRENAGEM  |                             |   |                 |                    |
| PLANTA BAIXA - IMPLANTAÇÃO - ETAPA 02   |                             |   |                 |                    |
| ELABORADO<br>BRENDA AZZOLINI  | REVISADO<br>BRENDA AZZOLINI | APROVADO<br>BRENDA AZZOLINI   | REVISÃO<br>1/25 | DATA<br>15/07/2025 |
| CET-SAA-PL-110-012-100-000  |                             |   |                 |                    |









**FG**  
EMPREENDIMENTOS

**DRE**

104-IMP



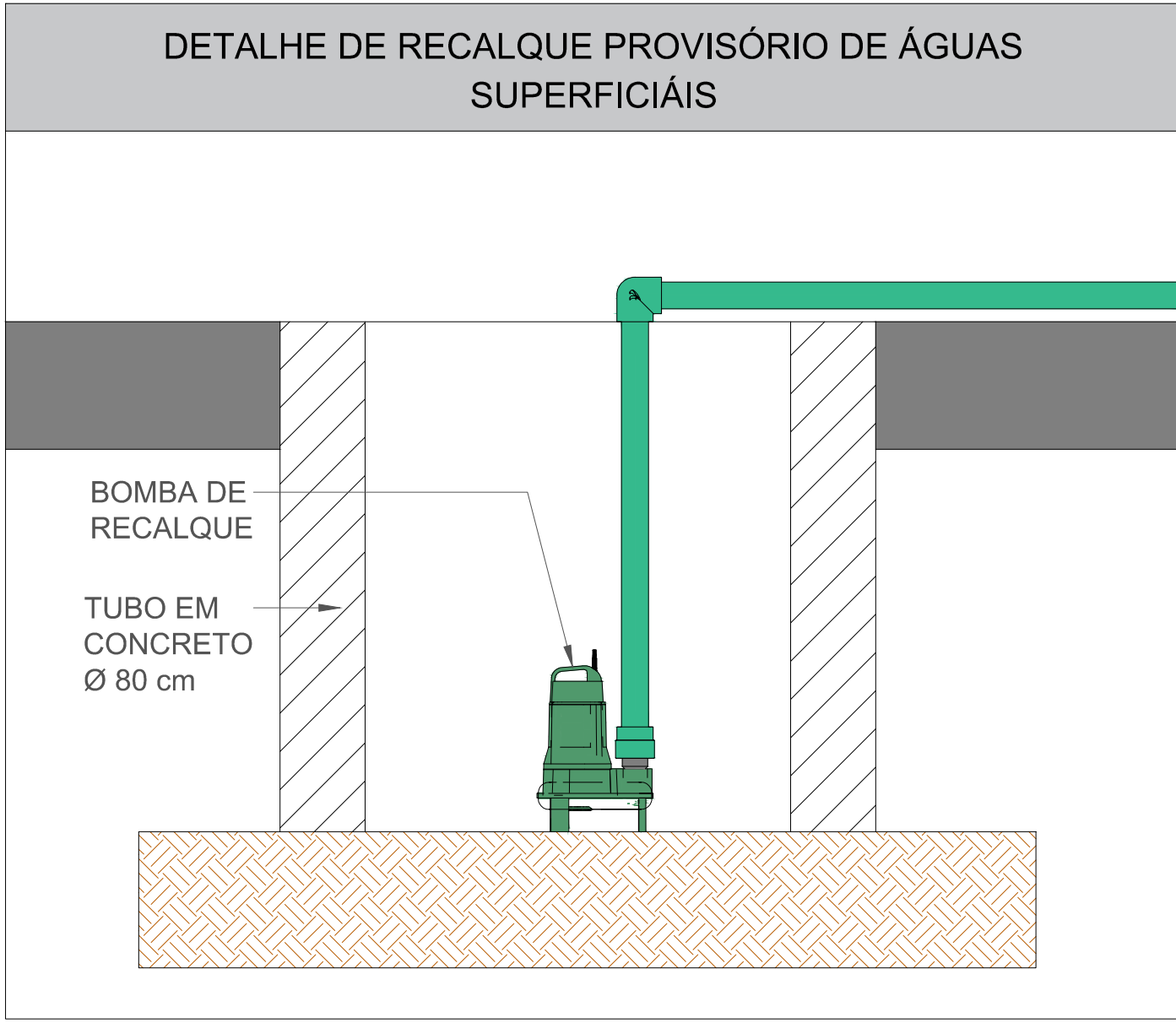


| REVISÃO | DISCRIÇÃO     | DATA       | AUTOR           |
|---------|---------------|------------|-----------------|
| 01      | EMISSÃO FINAL | 15/07/2025 | BRENDA AZZOLINI |

• QUALQUER ATENÇÃO DEVIDENTE PODERÁ SER FEITA COM AUTORIZAÇÃO DO AUTOR DO PROJETO  
• FAVOREÇA O CUMPRIMENTO DAS NORMAS E REGRAS PREVISTAS A CADA ETAPA DO PROJETO

| EMPRESA EXECUTORA DO PROJETO   | RESPONSÁVEL   |
|--|---|
| <b>FRANZMANN</b><br>FRANZMANN ENGENHARIA E CONSULTORIA LTDA<br>CNPJ: 08.045.888/0001-00<br>RUA: RUA DA SERRA, 100 - JARDIM SÃO CARLOS - SÃO PAULO - SP<br>CEP: 05409-000<br>FONE: (11) 3030-0000<br>E-MAIL: contato@franzmann.com.br | <b>BRUNO RICARDO FRANZMANN</b><br>CNPJ: 08.045.888/0001-00<br>RUA: RUA DA SERRA, 100 - JARDIM SÃO CARLOS - SÃO PAULO - SP<br>CEP: 05409-000<br>FONE: (11) 3030-0000<br>E-MAIL: contato@franzmann.com.br |

| GRUPO PÚBLICO | RESP. TÉCNICO PELA OBRA |
|---------------|-------------------------|
|               | Execução                |
|               | Classe                  |
|               | Propriedade             |

CENTRAL TOWER EMPREENDIMENTOS SPE LTDA  
Av. Brasil, 2080 - Sala 05, Balaio Cambaúva/SP

PROJETO DRENAGEM  
PLANTA BAIXA - IMPLANTAÇÃO - ETAPA 05

| REVISÃO | DISCRIÇÃO     | DATA       | AUTOR           |
|---------|---------------|------------|-----------------|
| 01      | EMISSÃO FINAL | 15/07/2025 | BRENDA AZZOLINI |

105-IMP



|  |   |   |
|--|---|---|
| <p>GERENCIADOR</p> <h1>CENTRAL TOWER</h1> <p>Av. Central e Rua 600 ofício 505, Bairro Central/SC</p> |   |  <p>FG<br/>EMPREENDIMENTOS</p> |
| <p>00010002</p> <p>PROJETO DRENAGEM</p> <p>PLANTA BAIXA - IMPLANTAÇÃO - ETAPA 06</p>                 |   |   |
| <p>REVISOR</p> <p>ARQUIVADO</p>  | <p>REVISADO POR: EDNA</p> <p>40623 - APROVATIVO/D</p> | <p>ESCALA</p> <p>1:75</p> <p>DATA</p> <p>15/07/2025</p>   |
| <p>PROJ: SANPLA-106-16-190-80</p>  |   | <p><b>DRE</b></p> <p><b>106-IMP</b></p>   |